



**¡OBTENGA UNA TARJETA DE REGALO por responder la encuesta dentro de la App!**

# ¿Tiene Preguntas Sobre Su Embarazo y Su Nuevo Bebé?

La aplicación (App) Baby-N-Me la guiará durante el embarazo y en los primeros dos años de su bebé.

Descargue nuestra App gratis. Obtenga una tarjeta de regalo después de contestar la encuesta dentro de la App.

¿Está embarazada? Estas son las herramientas de gran utilidad que encontrará en la App:

- ♥ Planificador del nacimiento, encuestas sobre los riesgos de salud y para detectar si hay depresión
- ♥ Videos y registros para ofrecerle consejos durante el embarazo
- ♥ Registros instantáneos que le proporcionan todos los días la cuenta regresiva para la fecha de parto

¿Tiene un nuevo bebé (de 0 a 2 años de edad)? Aproveche las siguientes herramientas de la App:

- ♥ Registro de alimentación, desarrollo y uso de pañales de su bebé
- ♥ Planificador para anotar preguntas para la consulta con el Doctor de su bebé
- ♥ Registro de las vacunas de su bebé

**Para descargar su App GRATIS:**

Envíe el nombre de su Doctor al **1-844-649-3799**. Recibirá un enlace para Baby-N-Me App.

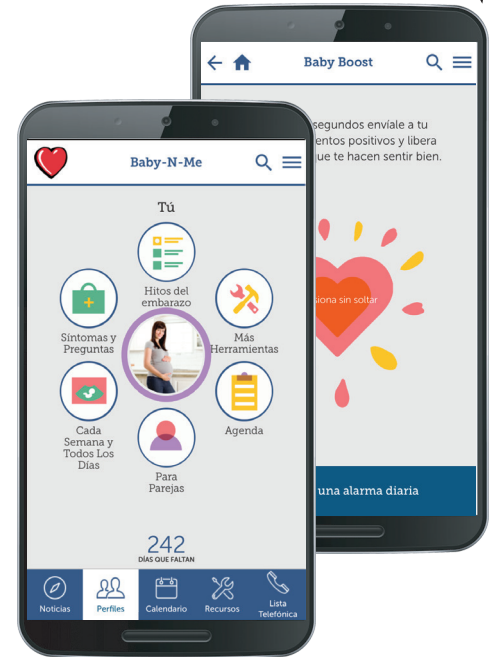

Para descargar la App, busque "IEHP" en la tienda de Apps.



## Para registrarse

Lo único que necesita es su Número de Identificación para Miembros de IEHP y su fecha de nacimiento.

**Para solicitar soporte técnico, envíe un correo electrónico a [support@wildflowerhealth.com](mailto:support@wildflowerhealth.com).**

\* Después de contestar la encuesta, por favor espere un lapso de hasta 12 semanas para recibir su tarjeta de regalo de \$25.

IEHP complies with applicable Federal civil rights laws and does not discriminate on the basis of race, color, national origin, age, disability, or sex. ATTENTION: If you speak a language other than English, language assistance services, free of charge, are available to you. Call 1-800-440-4347 (TTY: 1-800-718-4347). IEHP cumple con las leyes federales de derechos civiles aplicables y no discrimina por motivos de raza, color, nacionalidad, edad, discapacidad o sexo. ATENCIÓN: si habla español, tiene a su disposición servicios gratuitos de asistencia lingüística. Llame al 1-800-440-4347 (TTY: 1-800-718-4347). IEHP 遵守適用的聯邦民權法律規定，不因種族、膚色、民族血統、年齡、殘障或性別而歧視任何人。注意：如果您使用繁體中文，您可以免費獲得語言援助服務。請致電 1-800-440-4347 (TTY: 1-800-718-4347)。